Informationsabend:
Wahl der Ausbildungsrichtung

Laufbahnentscheidungen

5. Klasse:

Übertritt an das Dürer-Gymnasium:

1. Fremdsprache Englisch

6. Klasse:

2. Fremdsprache: Latein oder Französisch

8. Klasse:

Ausbildungsrichtung: SG oder NTG

Dürer-Gymnasium: Ausbildungsrichtungen

→ Sprachliches Gymnasium

→ Naturwissenschaftlich-technologisches Gymnasium

Sprachliches Gymnasium (SG)

→ 1. Fremdsprache Englisch ab 5. Klasse

→ 2. Fremdsprache Französisch oder Latein ab 6. Klasse

→ 3. Fremdsprache Spanisch ab 8. Klasse

→ Informatik im Fach Natur und Technik 6. und 7. Klasse;

→ Informatik 11. Klasse

→ Chemie 9. und 10. Klasse

→ Physik 8., 9., 10. und 11. Klasse

Naturwissenschaftlich-technologisches Gymnasium (NTG)

→ 1. Fremdsprache Englisch ab 5. Klasse

→ 2. Fremdsprache Französisch oder Latein ab 6. Klasse

→ Informatik im Fach Natur und Technik 6. und 7. Klasse;

→ Informatik 9., 10. und 11. Klasse

→ Chemie 8., 9., 10. und 11. Klasse (2 + Profilstunde)

→ Physik 8., 9., 10. und 11. Klasse (2 + Profilstunde)

SG und NTG im Überblick

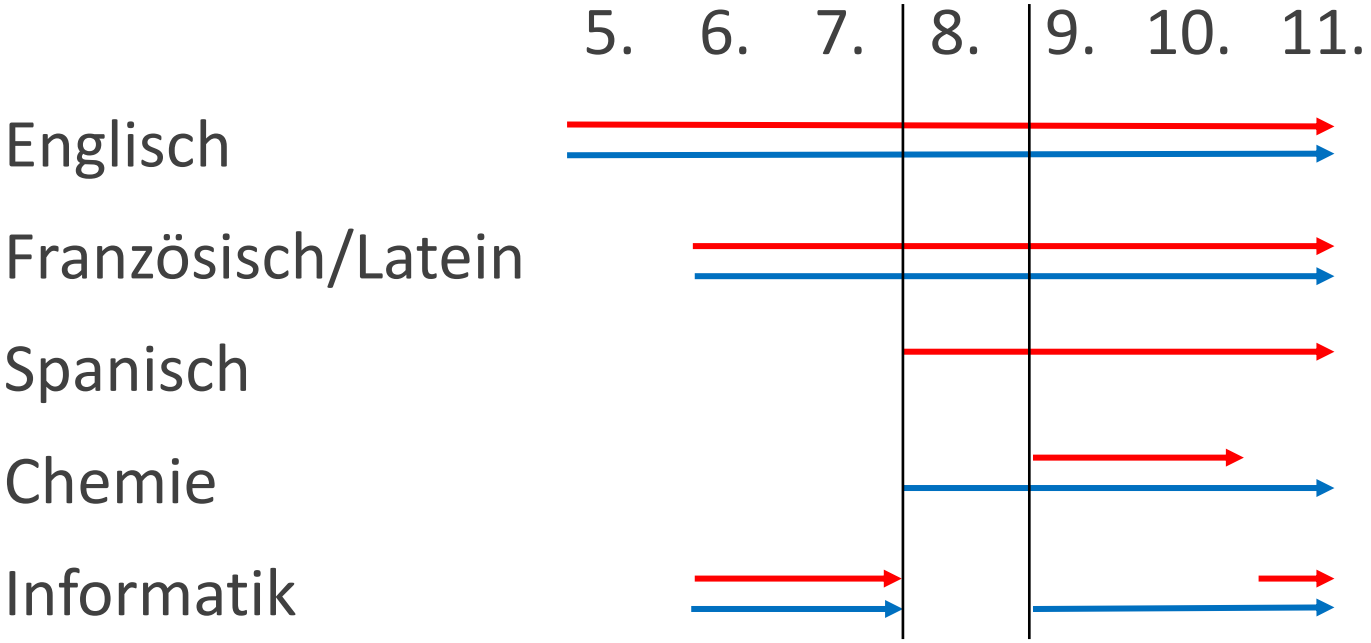

SG und NTG: Stundentafeln

	8. Klasse		9. Klasse		10. Klasse		11. Klasse	
	SG	NTG	SG	NTG	SG	NTG	SG	NTG
E (1. FS)	3	3	3	3	3	3	3	3
F/L (2. FS)	4	4	3	3	3	3	3	3
Spanisch (3. FS)	4	--	4	--	3	--	3	--
Mathe-matik	3	3	4	4	3	3	3	3
Physik	2	2 + 1	2	2 + 1	2	2 + 1	2	2 + 0,5
Chemie	--	2 + 1	2	2 + 1	3	2 + 1	--	2 + 0,5
Informatik	--	--	--	2	--	2	2	2

SG und NTG: Große Leistungsnachweise

	8. Klasse		9. Klasse		10. Klasse		11. Klasse	
	SG	NTG	SG	NTG	SG	NTG	SG	NTG
Spanisch (3. FS)	4*	--	4*	--	3*	--	3*	
Mathe-matik	3	3	4	4	3	3	3	3
Physik	2	2	2	2	2	2	2	2
Chemie	--	2	(kl. LNW)	2	(kl. LNW)	2	--	2
Informatik	--	--	--	(kl. LNW)	--	(kl. LNW)	(kl. LNW)	(kl. LNW)

***Geplant ist, dass in Spanisch je eine Schulaufgabe pro Jahrgangsstufe mündlich abgehalten wird.**

Dürer-Gymnasium: SG

→ Spanisch

„Die Welt wird zunehmend mehrsprachig und sowohl Arabisch als auch Spanisch sind Schlüsselsprachen der Zukunft“

(Sprachforscher David Graddol)

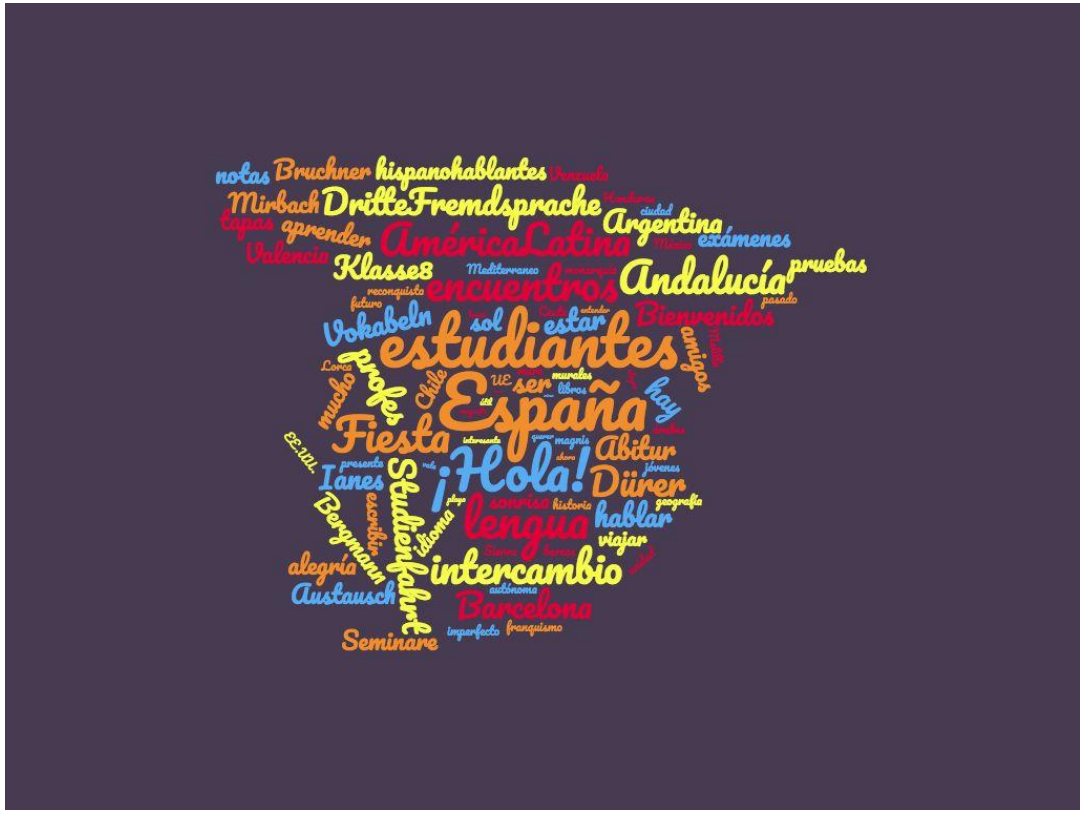

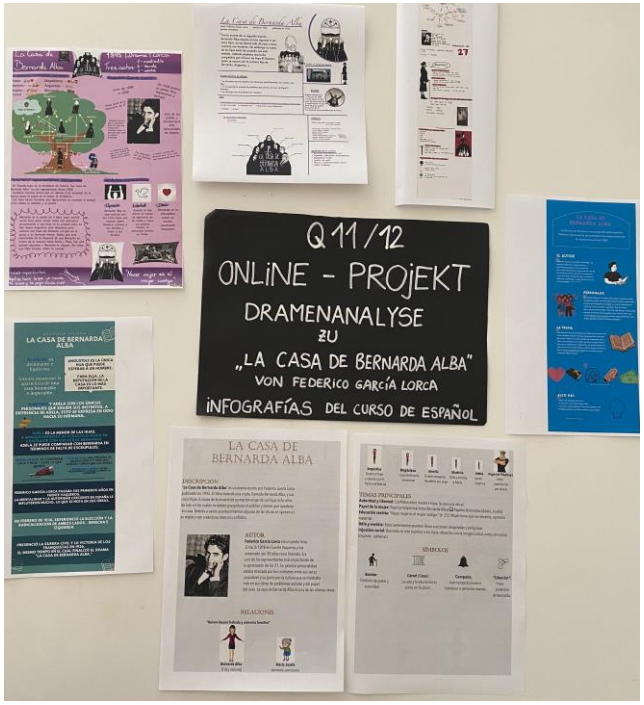

→ Am Ende der 10. Klasse B1/1+ des Gemeinsamen Europäischen Referenzrahmens

→ Alternative zu 1. und 2. FS im Abitur

→ Seminare in der Oberstufe

→ Intensivierungsstunden

→ Vier bzw. drei Schulaufgaben, davon (voraussichtlich) in allen Jahrgangsstufen eine mündliche

→ Keine unangekündigten schriftlichen Leistungsnachweise

Especialidades:

→ Austausch Barcelona in Klassenstufe 10 (seit 2011)

→ Möglicher Sprachaufenthalt (bis zu 12 Monate) in Guadalajara/ Mexiko u.a.

→ außerschulische Sprachzertifikate z.B. DELE

→ eine weitere Fremdsprache von Grund auf vertieft zu erlernen: Erweitern der Kommunikationsfähigkeit in einer globalisierten Welt

Dürer-Gymnasium: NTG

→Naturwissenschaften: Chemie und Physik

→Informatik

Chemie in unserem Alltag

Probleme der Gegenwart und Zukunft

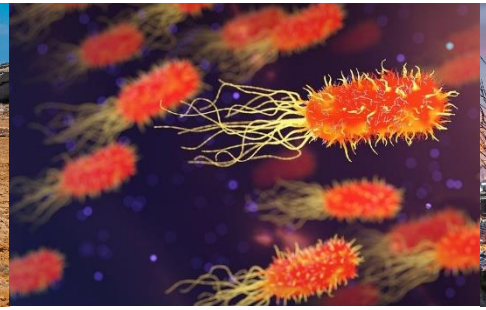

CHEMIEUNTERRICHT

METHODEN:

- Planung und Durchführung von Experimenten
  (→ Profilstunde im NTG-Zweig)
- Protokollieren von Ergebnissen unter Verwendung der Fachsprache
- Arbeiten mit Modellen

ZIELE:

- Beteiligung an gesellschaftlichen Diskussionen zu chemischen Fragestellungen
- Nachhaltige Mitgestaltung der Welt
- Vorbereitung auf naturwissenschaftliches Studium/Beruf

Chemie am Dürer-Gymnasium

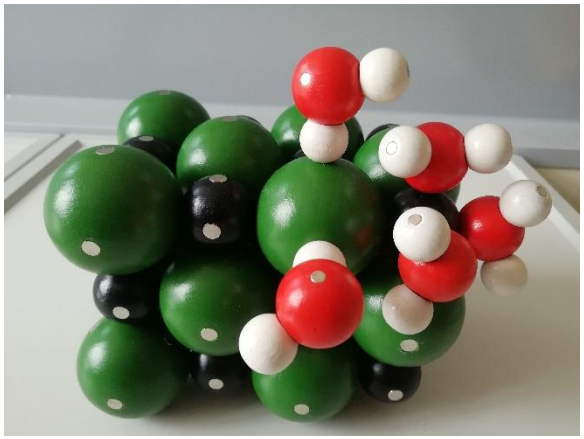

Neue und modern ausgestattete Chemieräume:

- 1 Chemie-Lehrsaal und 2 Chemie-Übungsräume
- Vielzahl neuer Geräte zu Demonstrationszwecken und Schülerversuchen (inkl. digitale Messwerterfassung)

Informatik (NTG)

→ Fortsetzung des Informatikunterrichts der 6. und 7. Klasse

→ Themenbereiche:
- Tabellenkalkulation
- Datenbanken
- Objektorientierte Programmierung

→ Informatik als mögliches Abiturfach (schriftlich oder mündlich)

Weiterer Ablauf

Ab 11.03.2021	Online-Zweigwahl über die Homepage (incl. Möglichkeit zum Hochladen der Bestätigung)
25.03.2021	„Einsendeschluss“

Da Ihre Entscheidung eine wesentliche Grundlage der Personal- und Unterrichtsplanung für das kommende Schuljahr ist, sind Änderungen danach nicht mehr möglich!

Informationsabend:
Wahl der Ausbildungsrichtung

Wir bedanken uns für Ihr Interesse!